対カンボジア円借款及び無償資金協力交換公文署名案件

円借款

「プノンペン首都圏送配電網拡張整備計画フェーズ2（第一期）」〔38.16億円〕

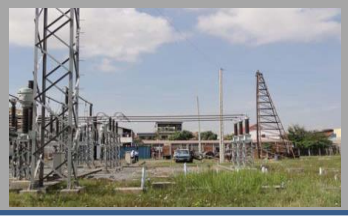

円借款

「国道五号線改修計画（スレアマアム-バッタンバン間及びシソポン-ポイペト間）（第一期）」〔192.08億円〕

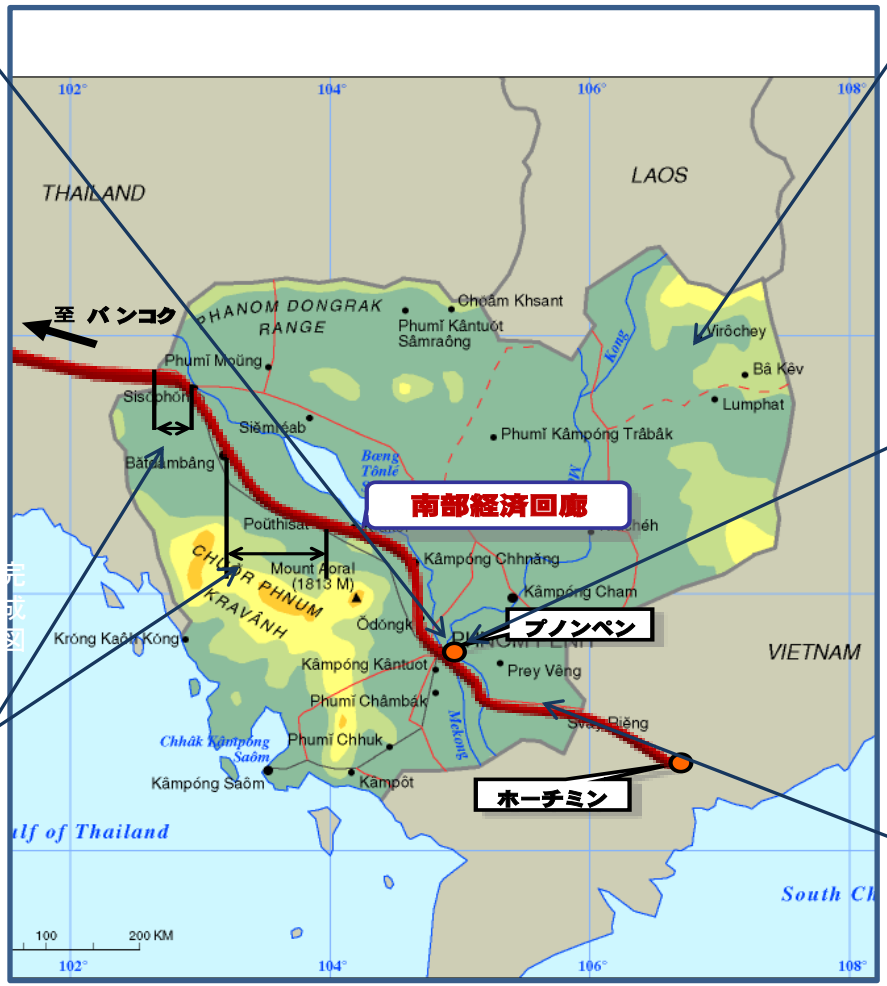

無償資金協力

「ラタナキリ州小水力発電所建設・改修計画」〔14.87億円（追加額2.81億円）〕

無償資金協力

「プノンペン交通管制システム整備計画」〔17.27億円〕

無償資金協力

「スバイリエン州病院改善計画」〔10.77億円〕