対ベトナム円借款　案件位置図

1. ホアラック科学技術都市振興計画（第一期）

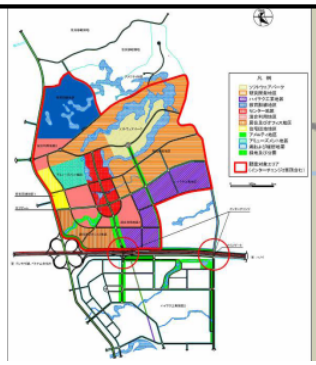

科学・産業技術集積拠点都市形成のための基礎インフラの整備

2. ノイバイ国際空港第二旅客ターミナルビル建設計画（第二期）

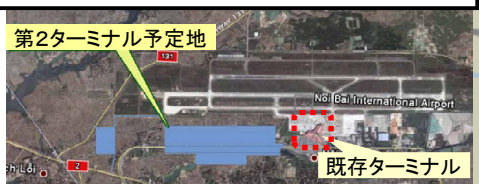

急増する国際航空旅客需要への対応

3. ホーチミン市都市鉄道建設計画（ﾍﾞﾝﾀｲﾝ～ｽｵｲﾃｨｴﾝ間(1号線)）(第二期)

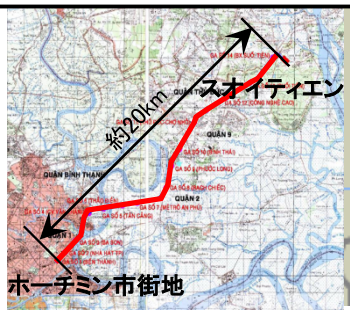

ホーチミン市内の交通渋滞の緩和

5. 第二期南部ビンズオン省水環境改善計画

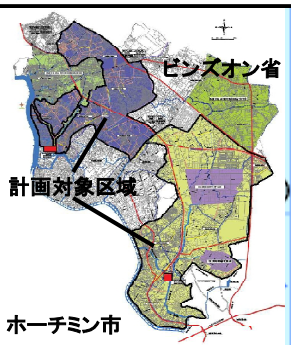

下水道普及率の増加とサイゴン河流域の水質悪化抑制

4. 国道3号線道路ネットワーク整備計画（第二期）

北部へ向かう国道の利便性・安全性の向上

（中部沿岸部11地方省で実施）

6. 保全林造林・持続的管理計画

保全林の質・量の向上及び持続的森林管理体制の強化

（全国規模の案件）

7. 地方病院医療開発計画（第二期）

省レベルの病院における医療機材の整備及び人材育成

8. 第十次貧困削減支援貸付
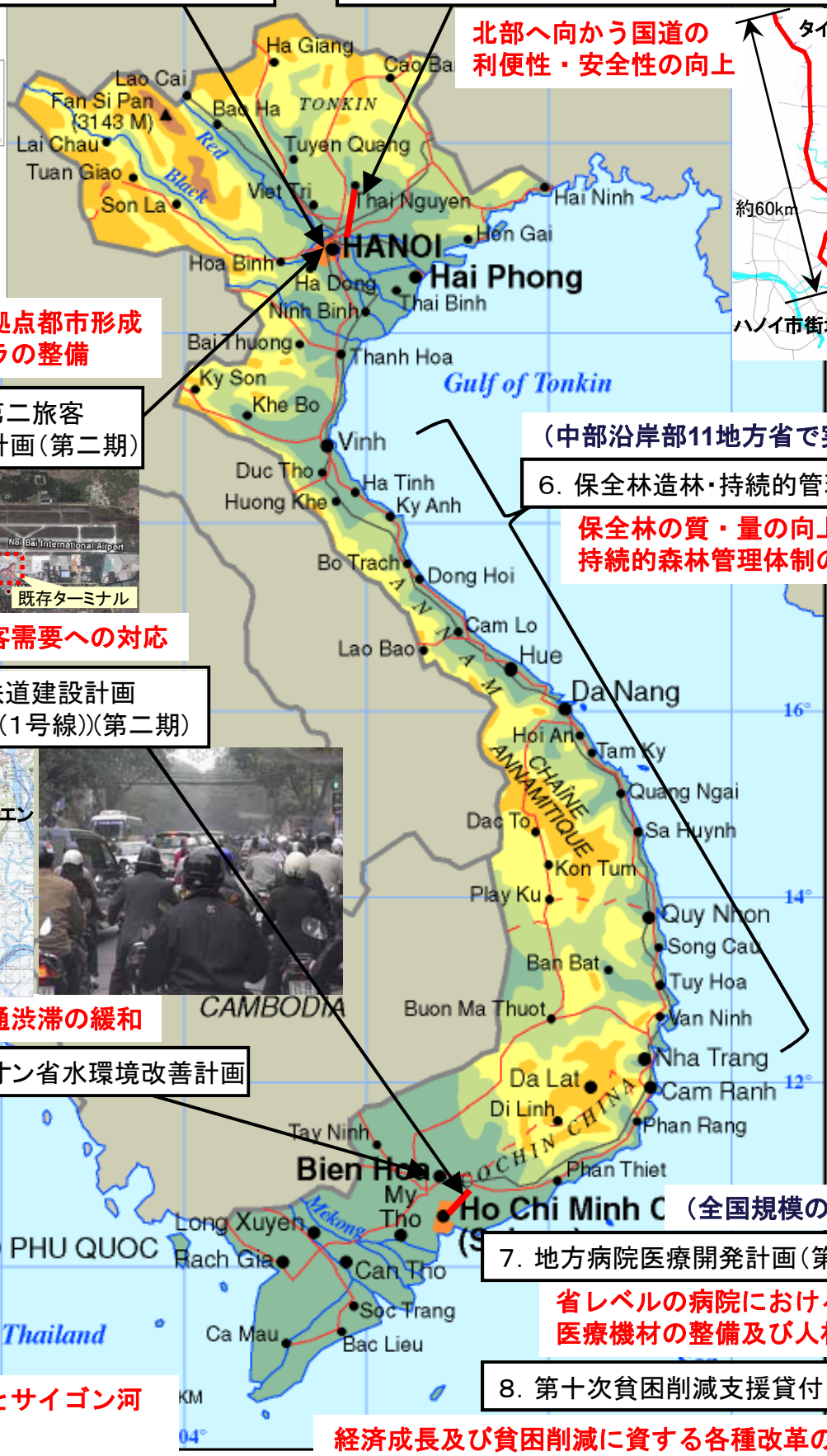
経済成長及び貧困削減に資する各種改革の推進